

My Milla 25

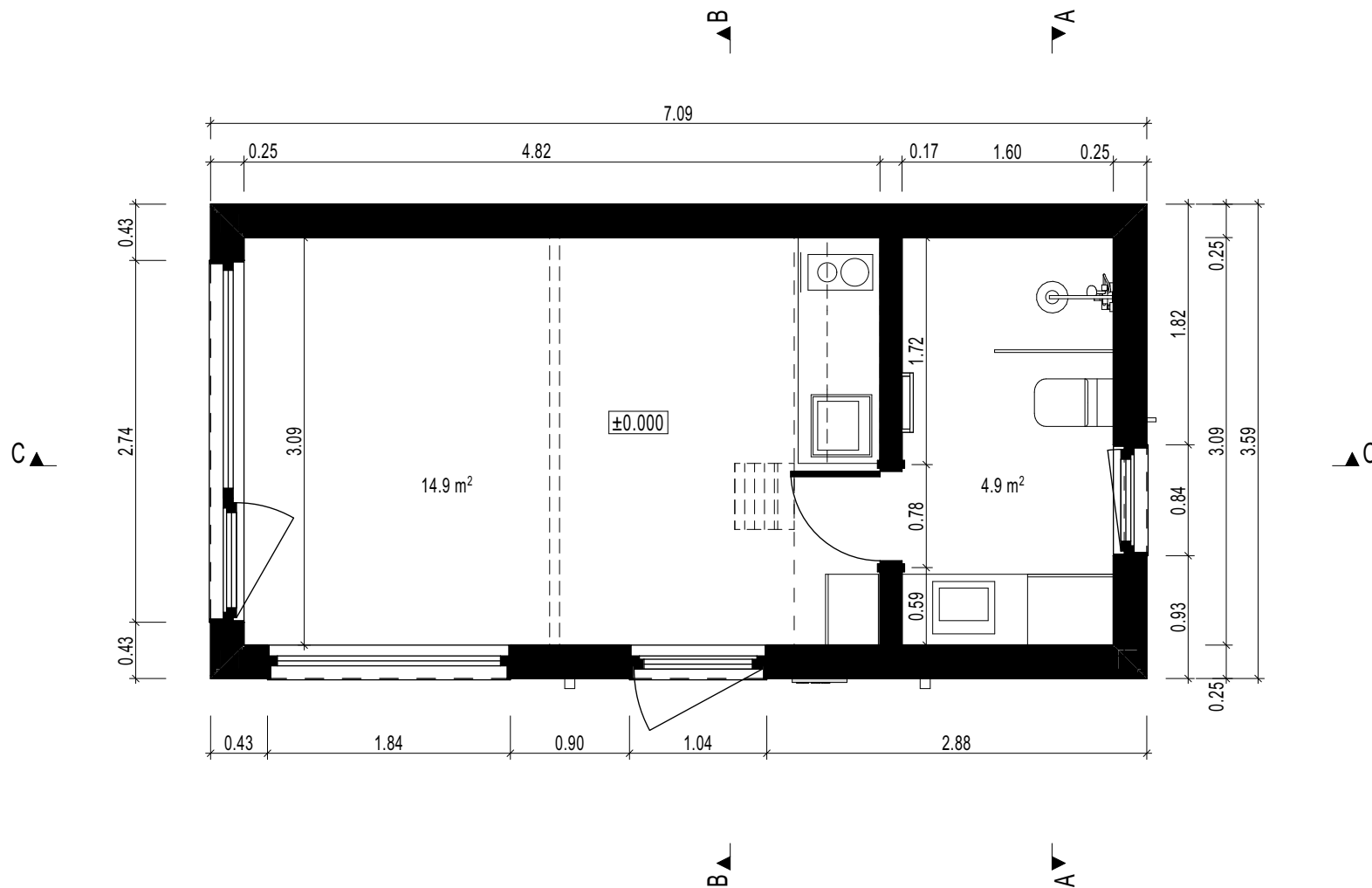

1:50 @A4 06.02.2024

1. STĀVA PLĀNS

My Milla 25

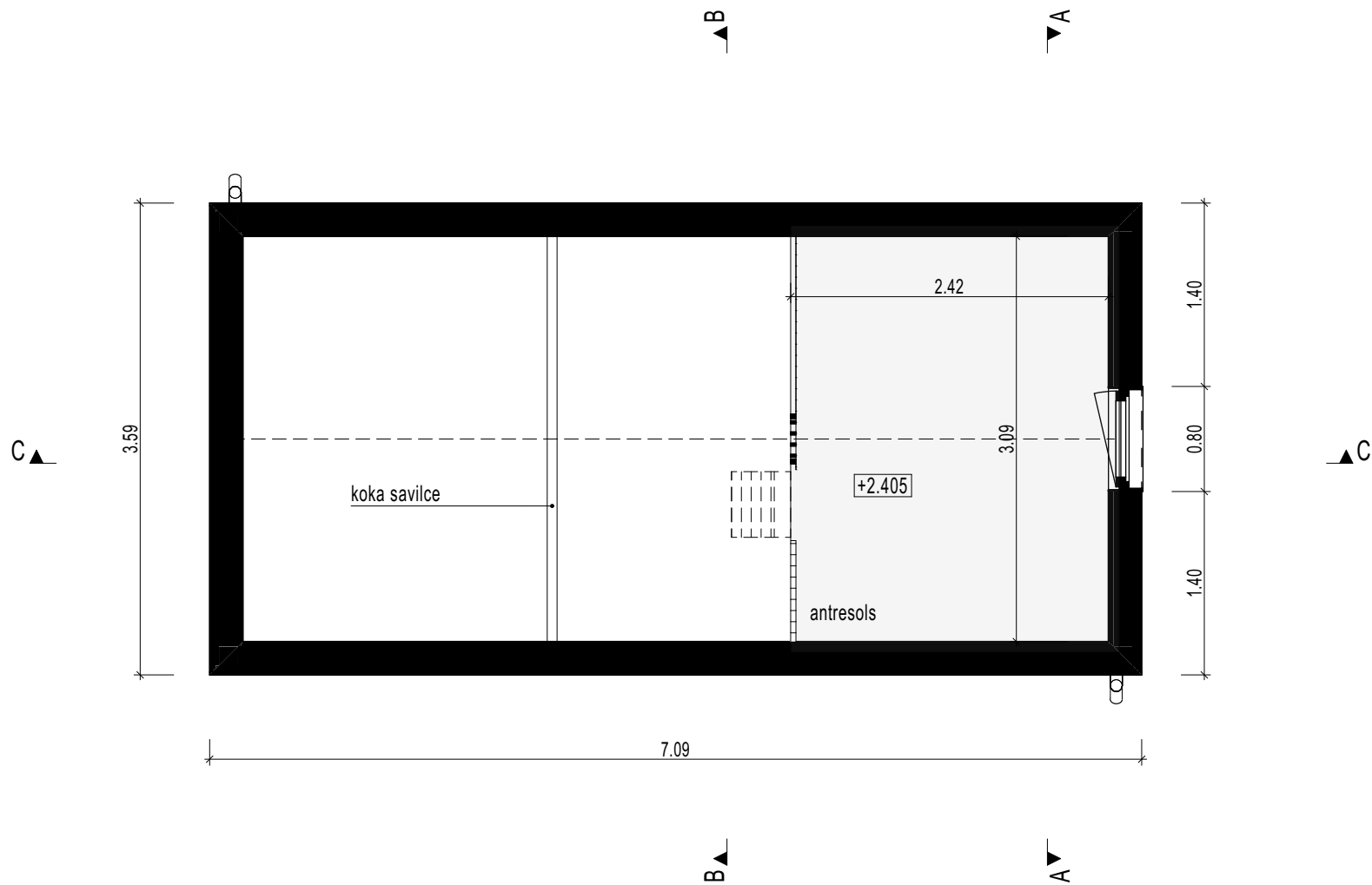

1:50 @A4 06.02.2024
ANTRESOLA PLĀNS

My Milla 25

F1 FASÅDE 1:75



F2 FASÅDE 1:75

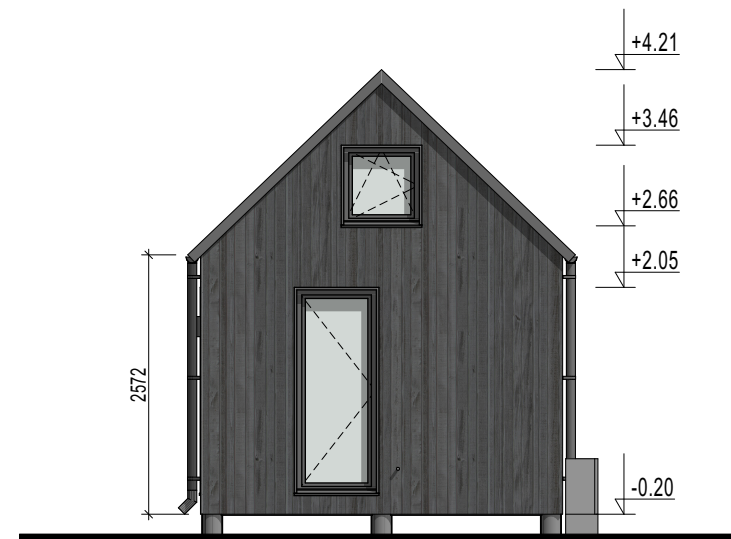

F3 FASÅDE 1:75



F4 FASÅDE 1:75

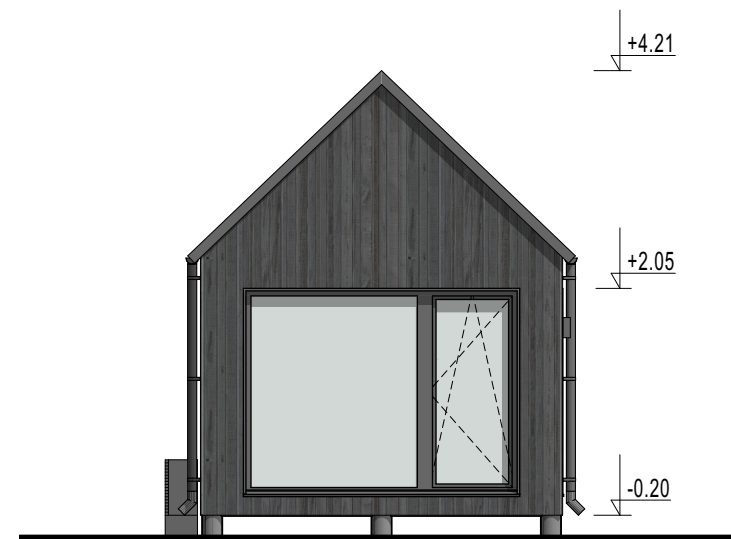

1:75 @A4 06.02.2024

FASÅDES

A GRIEZUMS 1:75

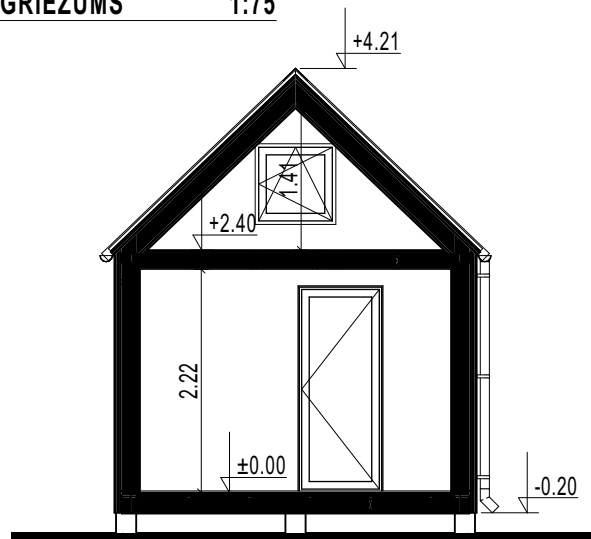

B GRIEZUMS 1:75

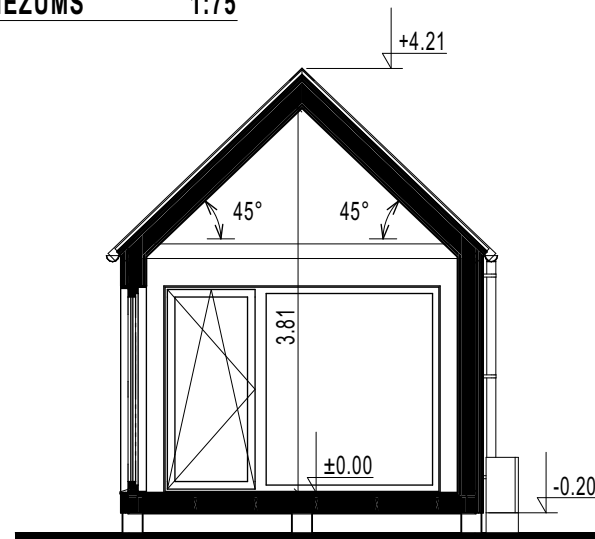

C GRIEZUMS 1:75

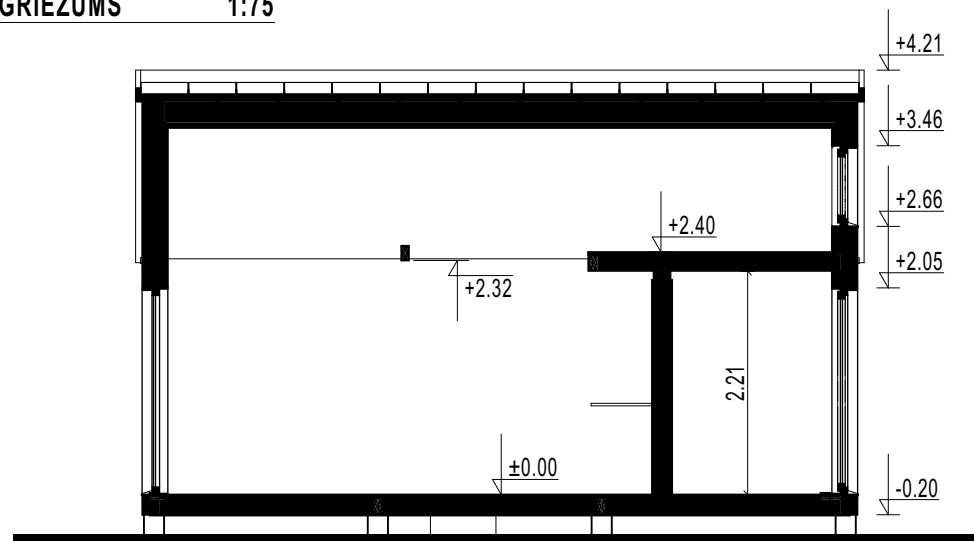

1:75 @A4 06.02.2024

GRIEZUMI



@A4 06.02.2024
3D SKATS 1

My Milla 25





@A4 06.02.2024
3D SKATS 3

My Milla 25

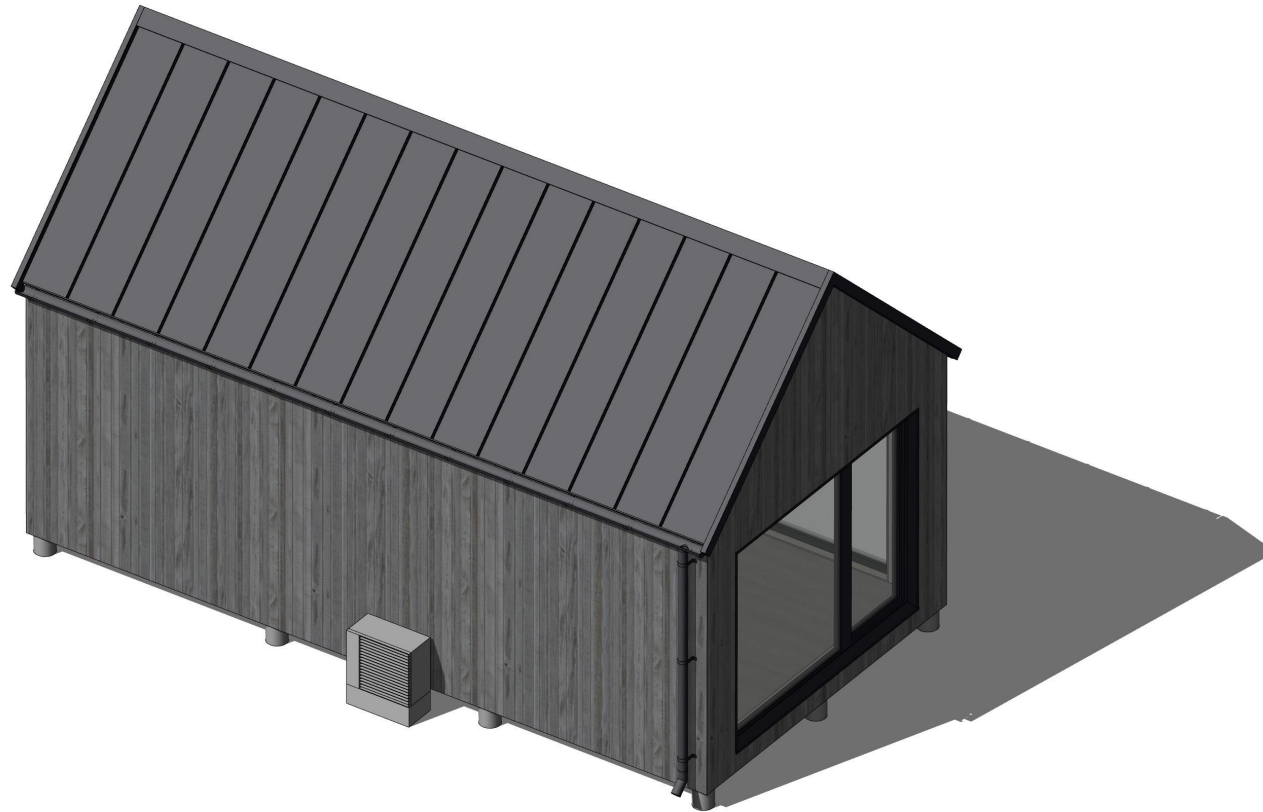

@A4 06.02.2024
3D SKATS 4

My Milla 25

APRAKSTS

Rūpnieciski ražota koka karkasa māja - "My Milla 25"

Apbūves laukums 25.5m²

Telpu platība - 19.8m²

Būvtilpums - 95.0m³

Pamati: skrūpāji

Konstrukcija: Koka karkasa (C24)

Apdare: fasāde - krāsoti koka dēji, jumts - falcēts skārds

Siltumizolācija: minerālvate

Inženierkomunikācijas, iekšējie tīkli :

Ūdensapgāde - daudzslāņu cauruļvadu sistēma

Kanalizācija - pašteces sadzīves kanalizācijas sistēma

Elektroinstalācijai izmantoti kapara vadi ar trīskāršu izolāciju

Apkure - elektriskais radiators-konvektors

Ventilācija - dabīga ventilācija, piespiedu gaisa nosūkšana no sanitārā mezglā

Ražotājs: SIA MYCABIN