

# Milla 20

## Pilnā specifikācija



Par modeli:

Apbūves platība: 4.84 x 3.59 m (17.20 m<sup>2</sup>)

Platība ar loftu: 18.4 m<sup>2</sup>

Istabas: 1 + lofts

Komplektācijas	Bāzes 30 475 €	Standarta 32 935 €	Pilnā 45 995 €
<b>PAMATI</b> · Punktveida pamati ar uzstādīšanu objektā	●	●	●
<b>ĀRĒJĀ APDARE</b> · Egle, smalki zāģēta, 21 x 120 mm, AB klase, antracīta krāsa · Sienas siltinājums 150 mm (vate)	●	●	●
<b>IEKŠĒJĀ APDARE</b> · Egle, ēvelēta, 12 x 140 mm, AB klase, 2 reizes vaskota no 3 pusēm (tonis caurspīdīgi balts)	●	●	●
<b>GRĪDAS</b> · Lamināta grīdas segums, MAMMUT 33 klase 12mm OZOLS dabīgs D4794 · Citas Izvēles iespējas: MAMMUT 33 klase 12mm OZOLS gaišs D4752; MAMMUT 33 klase 12mm OZOLS tumšs D4726 · Grīdas siltinājums 200 mm (vate)	●	●	●
<b>JUMTS</b> · Valcprofils Classic C, antracīts; · Ūdens notekcauruļu sistēma; · Jumta siltinājums 200 mm (vate)	●	●	●
<b>LOGI UN DURVIS</b> · Trīs stiklu divkameru PVC pakešu logi un durvis; · Logu profilu krāsa (iekšā/āra) RAL 7016	●	●	●
<b>ELEKTROINSTALĀCIJA</b> · Kontaktligzdas; · Gaismas slēdži; · Sagatavoti apgaismojuma izvadi dzīvojamās telpās; · Āra rozete	●	●	●

<b>ĀRA FASĀDES APGAISMOJUMS</b>	<input checked="" type="checkbox"/>	<input checked="" type="checkbox"/>	<input checked="" type="checkbox"/>
<b>GAISMAS KASTE AR NOSAUKUMU</b>	<input checked="" type="checkbox"/>	<input checked="" type="checkbox"/>	<input checked="" type="checkbox"/>
<b>VENTILĀCIJA</b> · Aktīvās vēdināšanas ierīces ar rekuperatoru	<input checked="" type="checkbox"/>	<input checked="" type="checkbox"/>	<input checked="" type="checkbox"/>
<b>OTRĀ STĀVA LOFTS</b>	<input checked="" type="checkbox"/>	<input checked="" type="checkbox"/>	<input checked="" type="checkbox"/>
<b>TREPES UZ OTRO STĀVU - MASĪVKOKA</b>	<input type="checkbox"/>	<input checked="" type="checkbox"/>	<input checked="" type="checkbox"/>
<b>NORBEŽOJUMS OTRAJĀ STĀVĀ</b>	<input type="checkbox"/>	<input checked="" type="checkbox"/>	<input checked="" type="checkbox"/>
<b>VANNASISTABA</b> · Dušas stūris 90x90 · Pods · Izlietne ar skapīti · Ventilācijas caurums d100mm (vannas istabā) ar elektrības pievadu	<input type="checkbox"/>	<input type="checkbox"/>	<input checked="" type="checkbox"/>
<b>OZOLKOKA DURVIS 1 GB.</b>	<input type="checkbox"/>	<input type="checkbox"/>	<input checked="" type="checkbox"/>
<b>GRĪDAS VANNASISTABĀ</b> · Flīžu grīdas segums · Apsildāmās grīdas	<input type="checkbox"/>	<input type="checkbox"/>	<input checked="" type="checkbox"/>
<b>ŪDENSVADS</b> · Ūdensvada izbūve – virtuves zona, dušas zona, pods, izlietne un ūdens boilerim	<input type="checkbox"/>	<input type="checkbox"/>	<input checked="" type="checkbox"/>
<b>KANALZĀCIJA</b> · Kanalizācijas izbūve – virtuves zona, dušas zona, pods un izlietne	<input type="checkbox"/>	<input type="checkbox"/>	<input checked="" type="checkbox"/>
<b>BOILERIS</b>	<input type="checkbox"/>	<input type="checkbox"/>	<input checked="" type="checkbox"/>

# Mājas ārējie parametri



Platums: 3.59 m



Garums: 4.84 m



Augstums: 4.41 m

## Pirmais stāvs

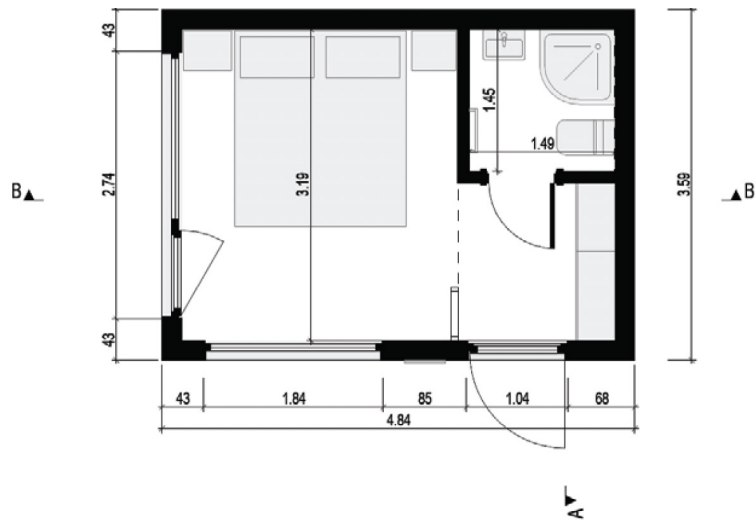

## Lofts

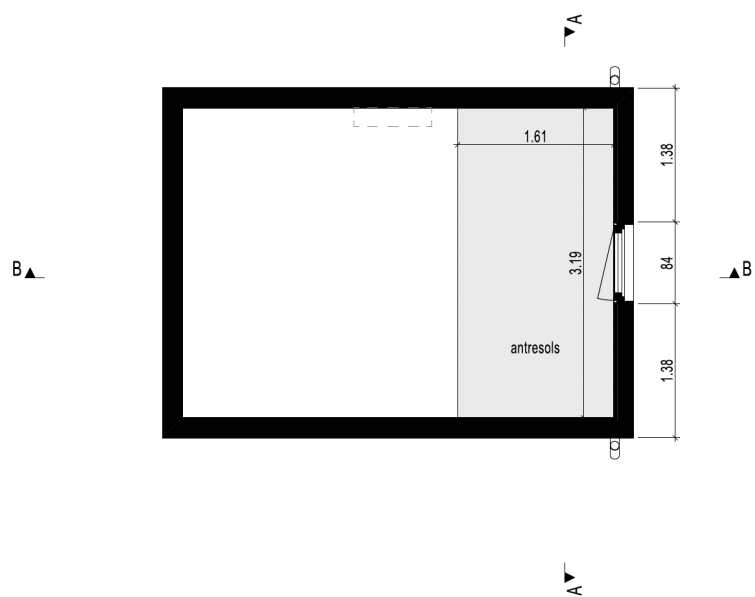

F1



F2

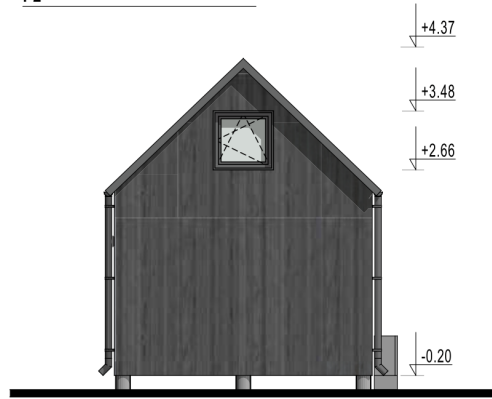

F3

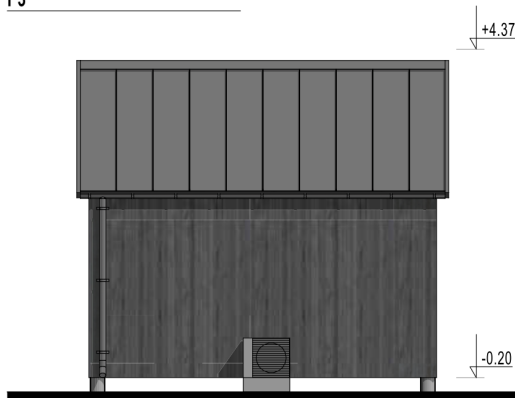

F4

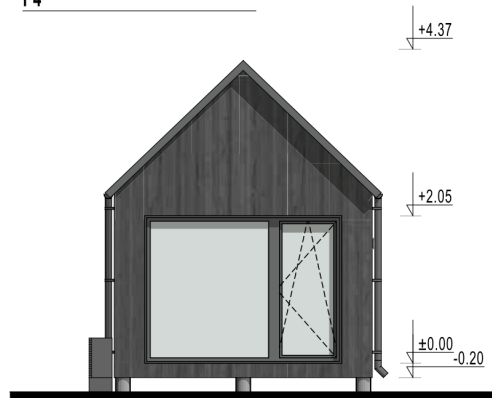

A

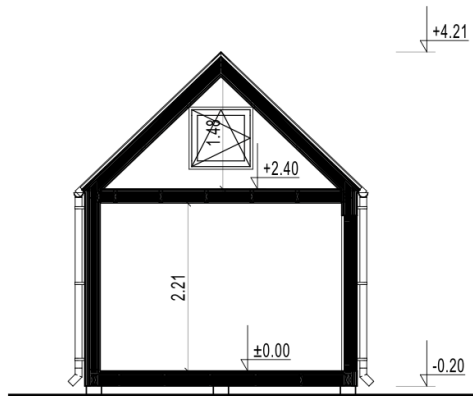

B

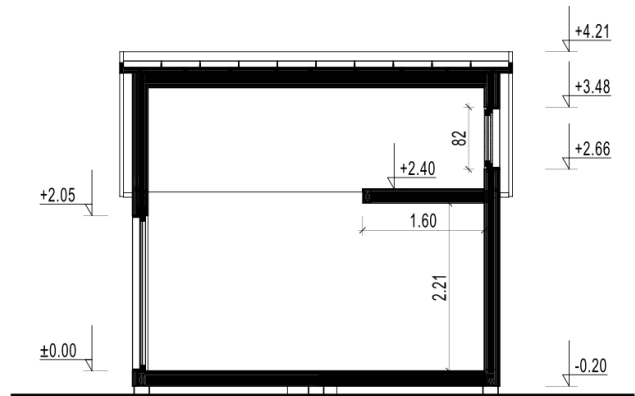

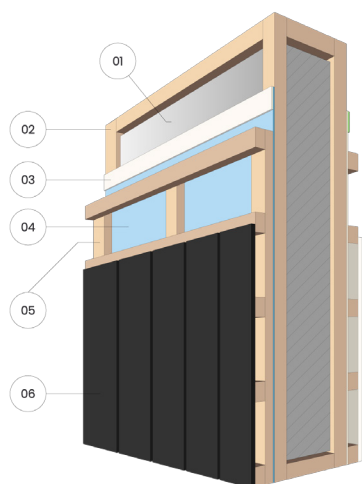

## Ārpuse

- |                      |                 |
|----------------------|-----------------|
| 1) Siltinājums       | 4) Vēja berjera |
| 2) Koka rāmis        | 5) Latojums     |
| 3) Savienojumu lenta | 6) Fasādes dēļi |

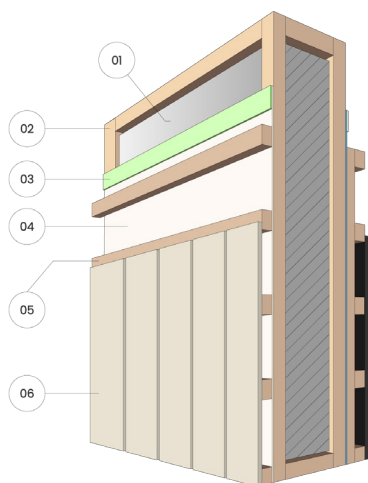

## Iekšpuse

- |                      |                   |
|----------------------|-------------------|
| 1) Siltinājums       | 4) Tvaika berjera |
| 2) Koka rāmis        | 5) Latojums       |
| 3) Savienojumu lenta | 6) Sienu dēļi     |

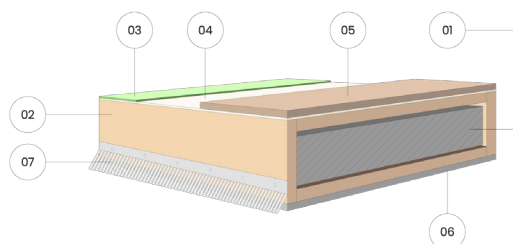

## Grīda

- |                      |                                            |
|----------------------|--------------------------------------------|
| 1) Siltinājums       | 5) OSB plāksne                             |
| 2) Koka rāmis        | 6) Cementa šķiedras vēja aizturošā plāksne |
| 3) Savienojumu lenta | 7) Pret grauzēju režģis                    |
| 4) Tvaika berjera    |                                            |

Siltinājums

Ārsienas

Jumts

Grīda

Biezums, mm

150

200

200